

Partie ouest - Westelijk gedeelte

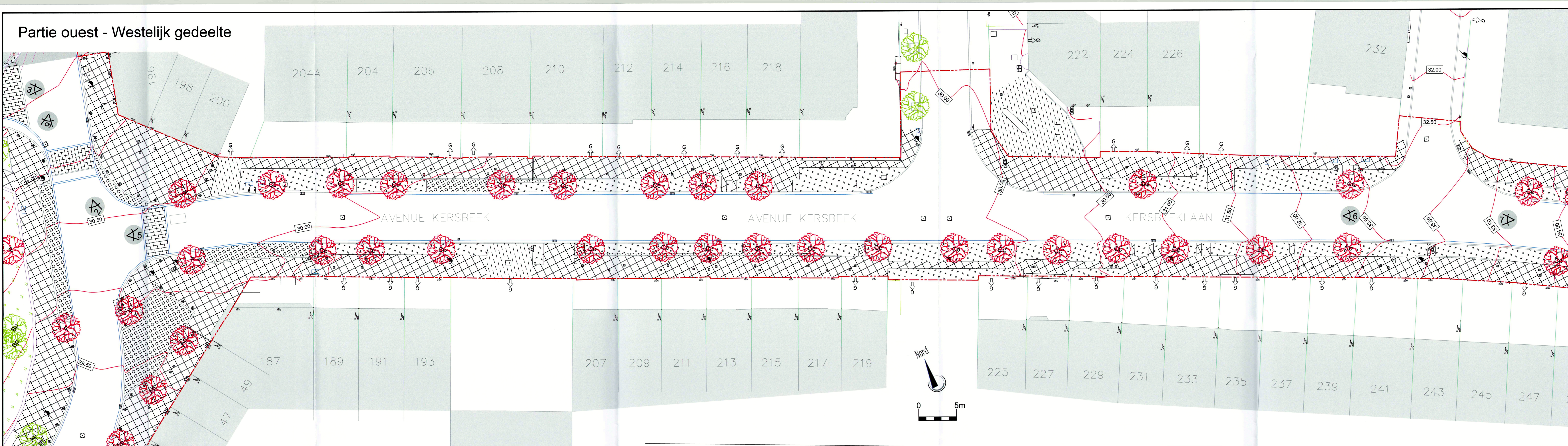

Légende - Verklaring

- Limite d'intervention
- Interventie grens
- Bâtiment - Gebouw
- Mur - Muur
- Bordures - Kanstenen
- Filets d'eau - Watergoten
- Revêtement : pavés bétons
Bekleding : betonstaartstenen
- Revêtement : pavés naturels
Bekleding : kasseien
- Revêtement : dalles 30/30
Bekleding : dalen 30/30
- Revêtement : dolomie / gravier
Bekleding : dolomiet / grind
- Revêtement : asphalte
Bekleding : asfalt
- Gazon / plantation
Gras / beplanting
- Courbe de niveau - Hoogtelijn
- Borne - Merkpaal
- Potelet - Paaltje
- Signalisation routière
Wegsignalisatie
- Parcmètre - Parkeermeter
- Poteau d'éclairage
Verlichtingspaal
- Poubelle - Vuilnisbak
- Arbre conservé / supprimé
Bewaarde / verwijderde boom
- Arbre à conserver / te verwijderen boom
- Avaloir - Rioolontvanger
- Taques existantes : égout, eau, gaz, armoire électrique
Bestaande deksels : riool, water, gas, elektrische kast

- Arbres HT - Bomen HT
- Ag *Alnus glutinosa*
 - Ap *Acer platanoides*
 - Bp *Betula pendula*
 - Cb *Carpinus betulus*
 - CbF *Carpinus betulus 'Fastigiata'*
 - Cc *Corylus colurna*
 - P *Prunus sp.*
 - PcN *Prunus cerasifera 'Nigra'*

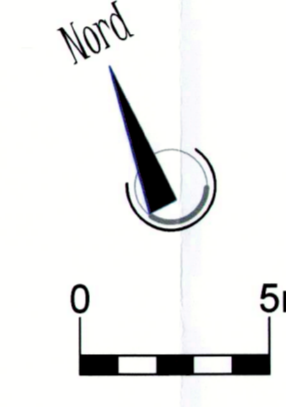

Partie est - Oostelijk gedeelte

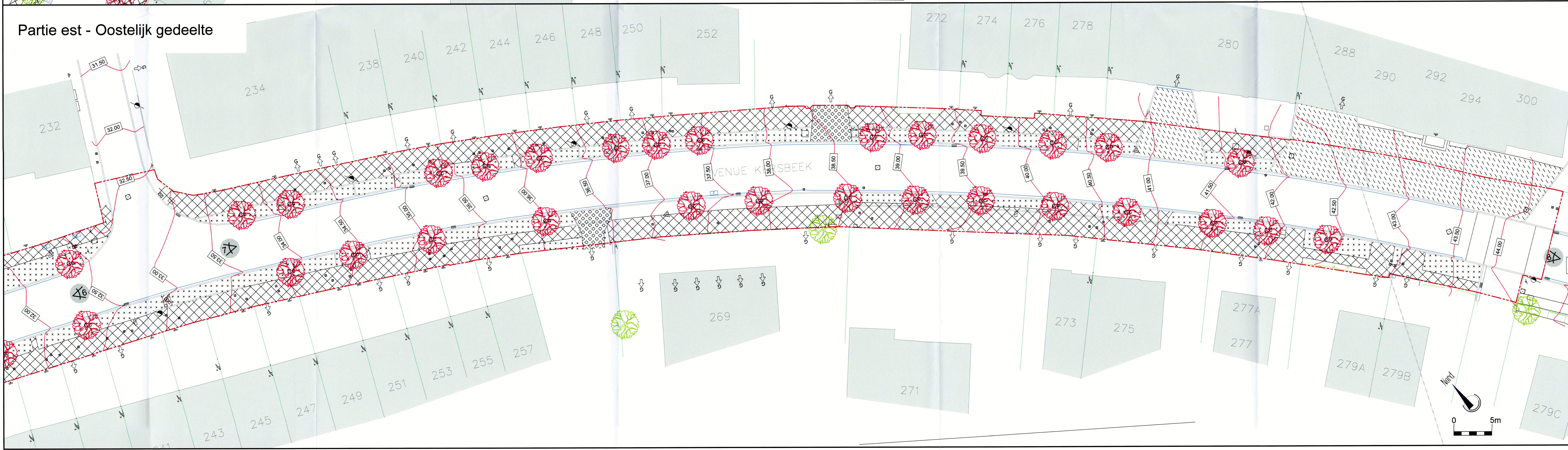

REGION DE BRUXELLES-CAPITALE
COMMUNE DE FOREST



Réaménagement des voiries
Kersbeek, Bempt et Verrerie

Inrichting van de openbare ruimte
Kersbeek, Bempt en Glasblazerij

Situation existante : Avenue Kersbeek
Bestaande toestand : Kersbeeklaan

<p>MAÎTRE DE L'OUVRAGE - BOUWHEER</p> <p>COMMUNE DE FOREST - GEMEENTE VORST Travaux publics - Openbare werken Urbanisme - Stedenbouw</p> <p>Rue du Curé, 2 - 1190 BRUXELLES Pastoorstraat, 2 - 1190 BRUSSEL Tél. 02 370 22 11 - F 02 370 22 13</p>	<p>L'AUTEUR DE PROJET - PROJECTONTWERPER</p> <p>INGENIEUR EN ENERGIE, ENVIRONNEMENT ET TECHNIQUES SPÉCIALES</p> <p>MATRI S. WIEELS M. HOVETIN</p> <p>CONSEILS ET ETUDES EN ENVIRONNEMENT ESPACES PUBLICS, PAYSAGE, TERRITOIRE & MOBILITE</p> <p>agora F. VAN MIELE P. LORARD</p>
--	--

PHASE - FASE
Permis d'urbanisme
Stedenbouwkundige vergunning

Echelle / Schaal	Date / Datum	Fichier / Naam	Plan No / Nr
1/200	15/03/2018	0003-000300_Voorw_15032018 (0003/2018)Pu.Stev.003	003

Pour le Collège :
La Secrétaire communale
Voor de Collège :
De Gemeentesecretaris

Pour le Bourgmestre :
L'Échevin Délégué
Voor de Burgemeester :
Schepenen

Pour le Bourgmestre :
L'Échevin Délégué
Voor de Burgemeester :
Schepenen

Bethy Moens
Jean-Charles Englebret
Marc Loewenstein

A	30/03/2018
B	
C	
D	