

Plan de principe - Conceptplan
(Jardin de pluie - Regentuin)
Echelle / Schaal : 1/100

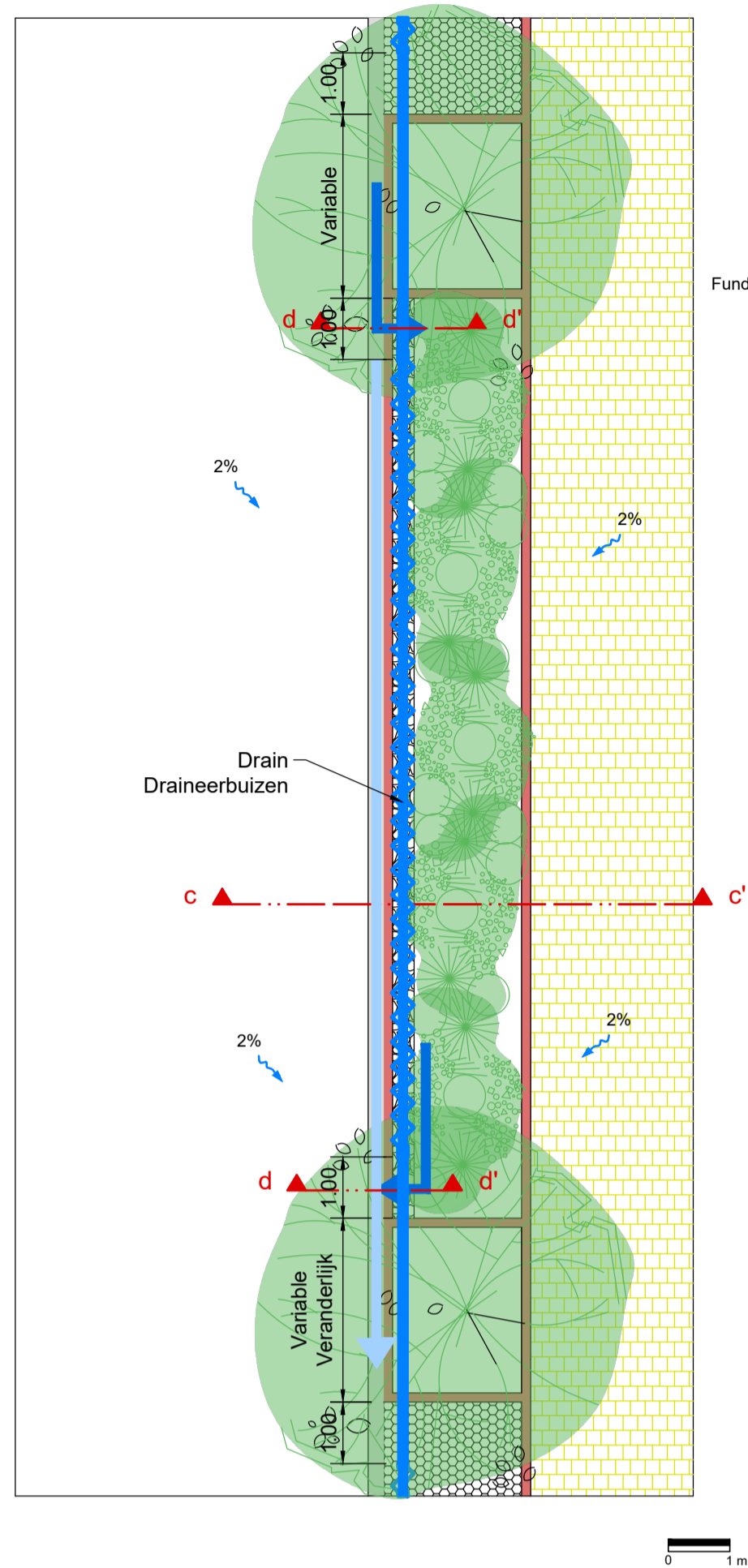

Coupe / Doorsnede c - c'
Echelle / Schaal : 1/25

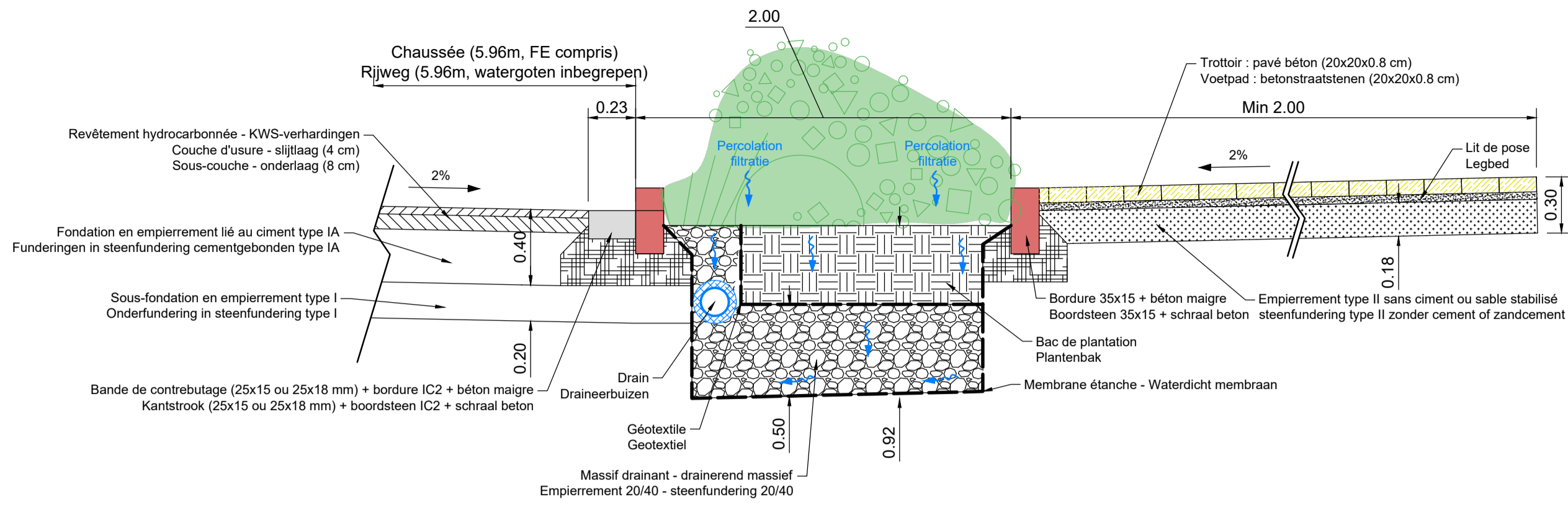

Coupe / Doorsnede d - d'
Echelle / Schaal : 1/25



Schéma de principe d'exécution des zones de stationnement et des fosses d'arbres
Uitvoeringsschema van de drainerende parkeerzones
Echelle / Schaal : 1/100



Phasage :

- 1A | déblai général coffre zone de stationnement
- 1B | déblai complémentaire fosse plantation arbre
- 2A | remblai fosse arbre (mélange terre drainant terre-pierres)
- 2B | pose des bandes de contrebutage (FE) côté chaussée
- 2C | fosse de plantation
- 3A | pose des membranes étanches (soit U ouvert côté bac / soit « cuvelage » complet)
- 3B | pose réseau drainage (drain + tuyau zone bac + regard visite éventuel)
- 4 | pose massif drainant (empierrement sous fondation & fondation zone de stationnement)
- 5 | pose des bordures des bacs à arbres (avec découpe contre trottoir pour écoulement eau pluie excédentaire stationnement)
- 6 | pose du pavage drainant des zones de stationnement (pavés béton - remplissage des joints en gravier)
- 7 | préparation fosse d'arbre - substrat de plantation
- 8 | plantation d'arbre & tuteurs

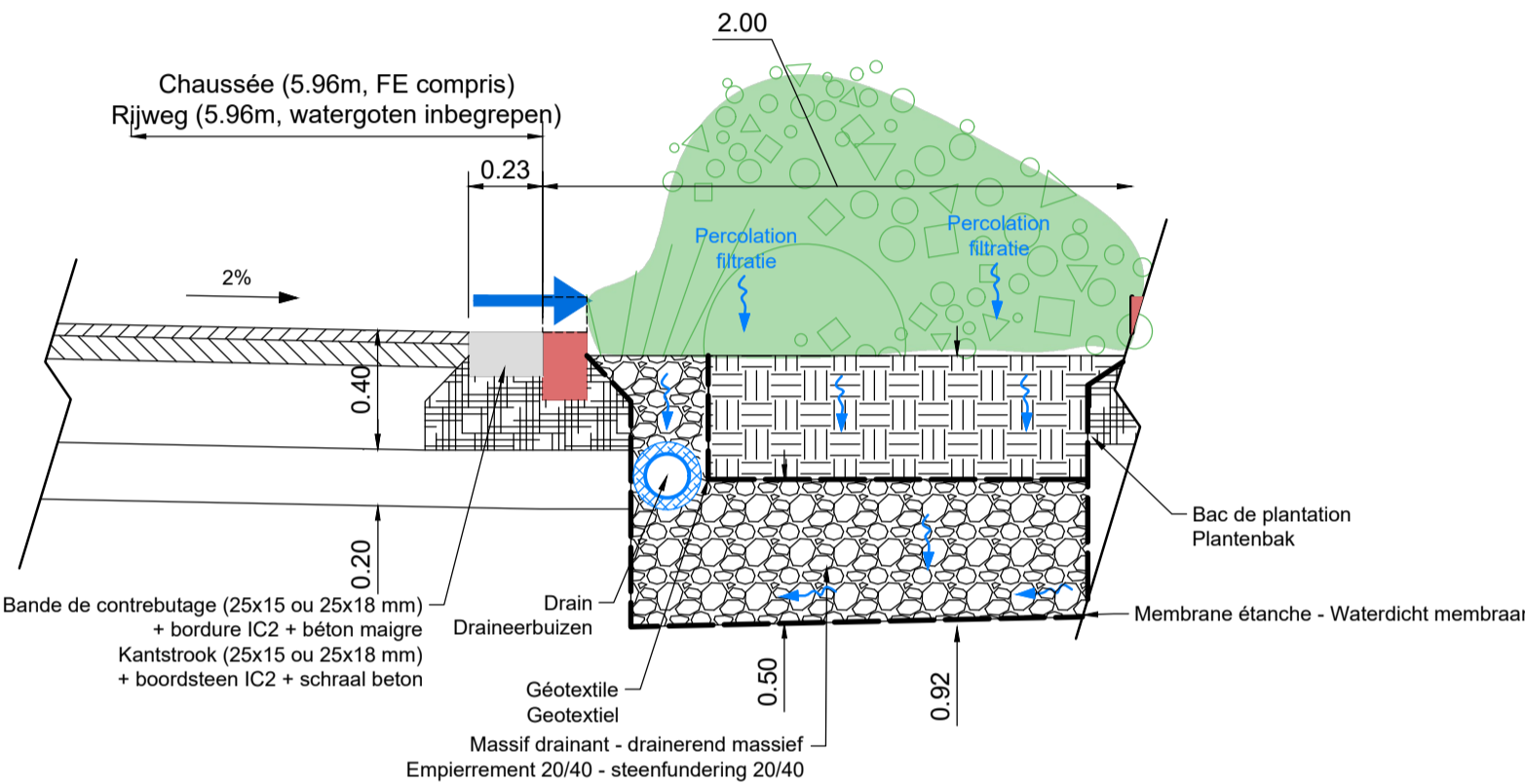
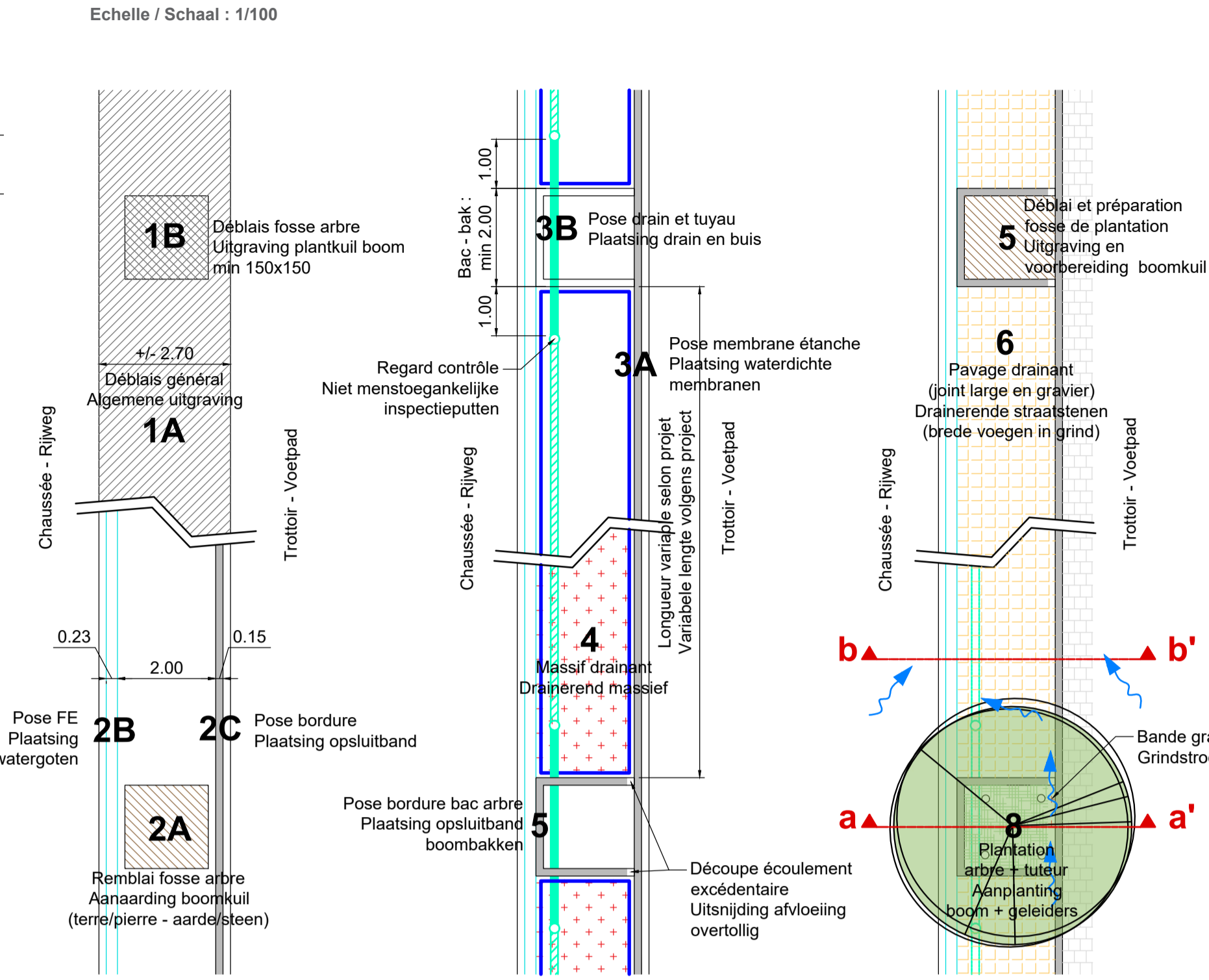
Fasering :

- 1A | algemene uitgraving verhardingsleuf parkeerzone
- 1B | aanvullende uitgraving plantkuil boom
- 2A | aanrading boomkuil (drainerend grondmengsel grond-stenen)
- 2B | plaatsing van kantstroken (FE) kant rijweg
- 2C | plaatsing van de boordstenen van de stoep
- 3A | plaatsing van de waterdichte membranen (ofwel U open kant bak / ofwel volledige "inkuiping")
- 3B | plaatsing drainerend netwerk (drain + buis zone bac + eventuele inspectieopening)
- 4 | plaatsing drainerend massief (steenslag onderfundering & fundering parkeerzone)
- 5 | plaatsing van de boordstenen van de boombakken (met uitsnijding tegen stoep voor afvoering overtollig regenwater parkeerplaats)
- 6 | plaatsing van de drainerende straatstenen van de parkeerzones (betonstraatstenen - vulling van de voegen met grind)
- 7 | voorbereiding van de plantkuilen voor bomen - plantsubstraat
- 8 | aanplanting van bomen (met inbegrip van steunstocken en begietingsdrain)

Plan de principe - Conceptplan
(Variante - Veranderlijk)
Echelle / Schaal : 1/100

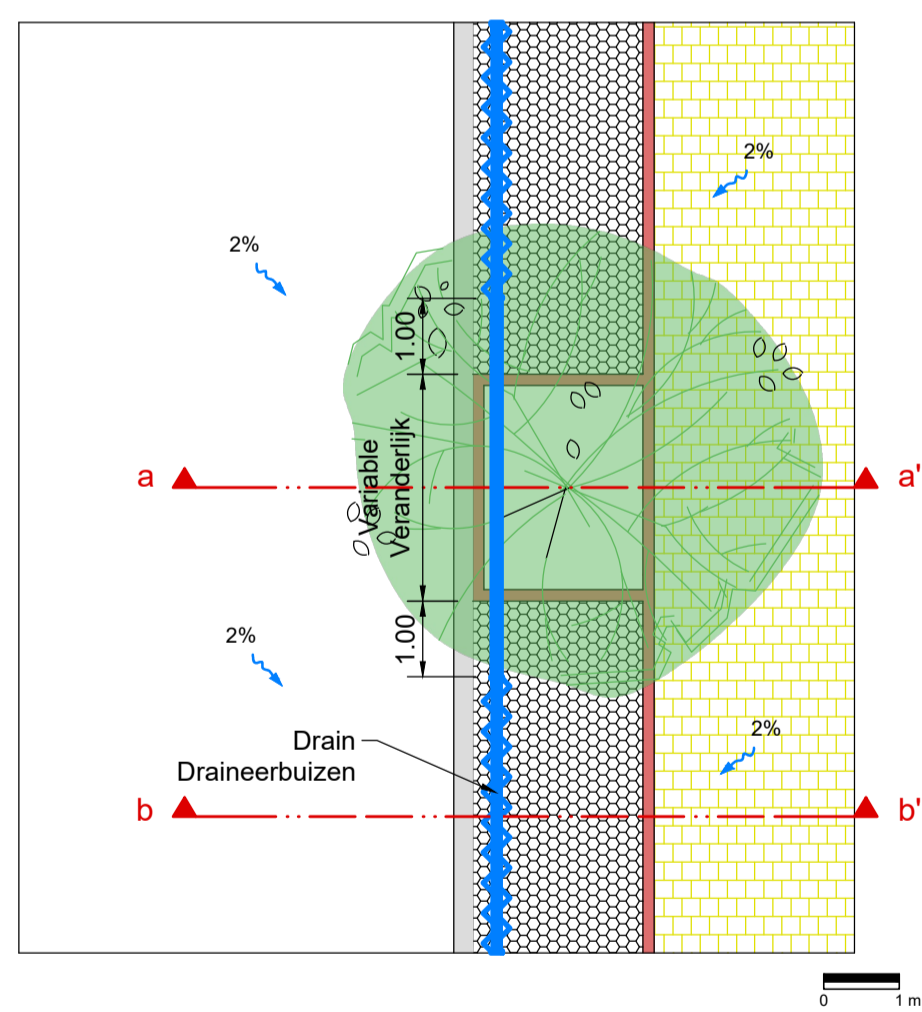

Coupe / Doorsnede a - a'
Echelle / Schaal : 1/25

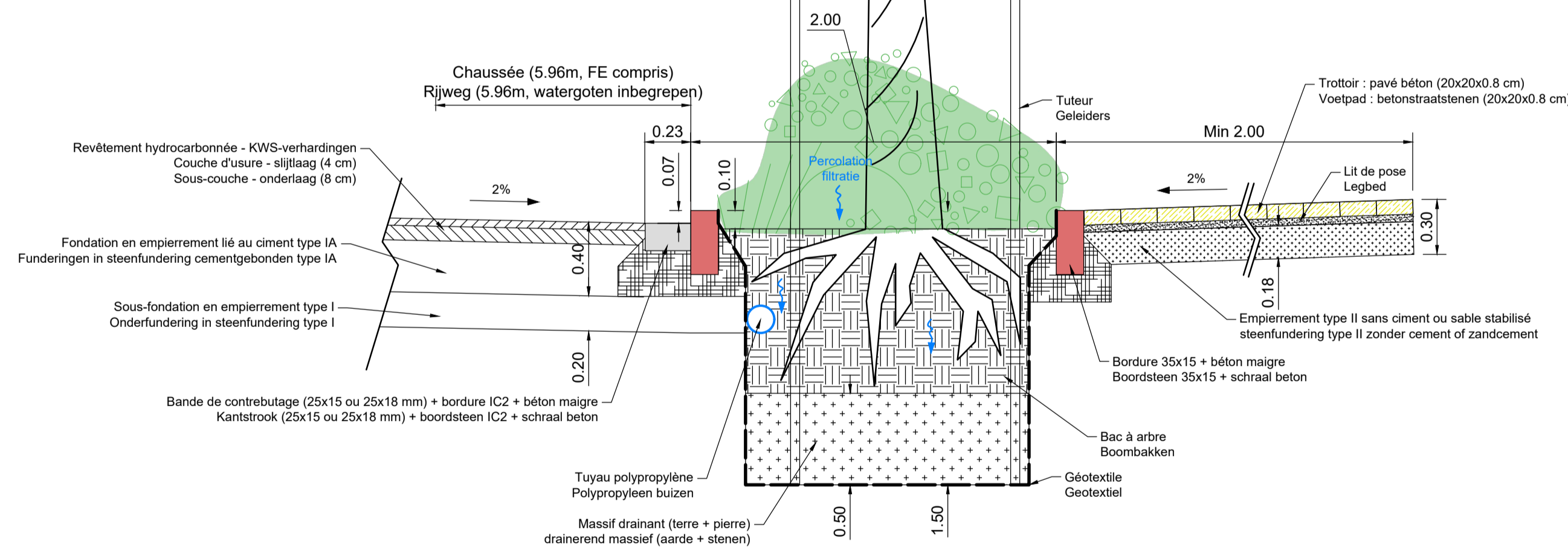

Coupe / Doorsnede b - b'
Echelle / Schaal : 1/25

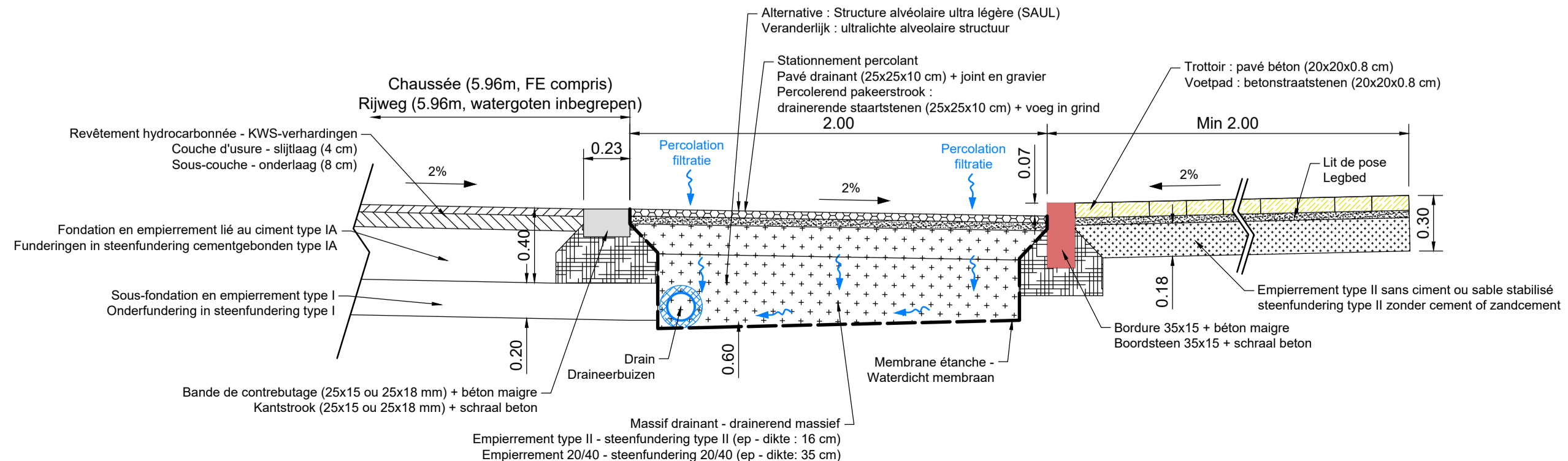

Coupe / Doorsnede b - b'
(Variante - Veranderlijk)
Echelle / Schaal : 1/25

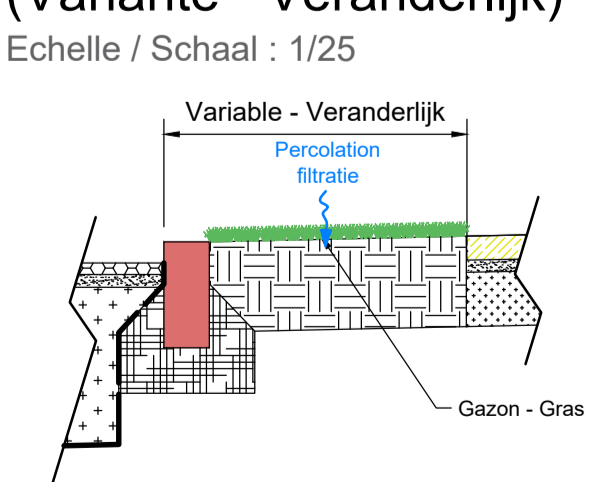

Plan de principe - Conceptplan
(Variante - Veranderlijk)
Echelle / Schaal : 1/100

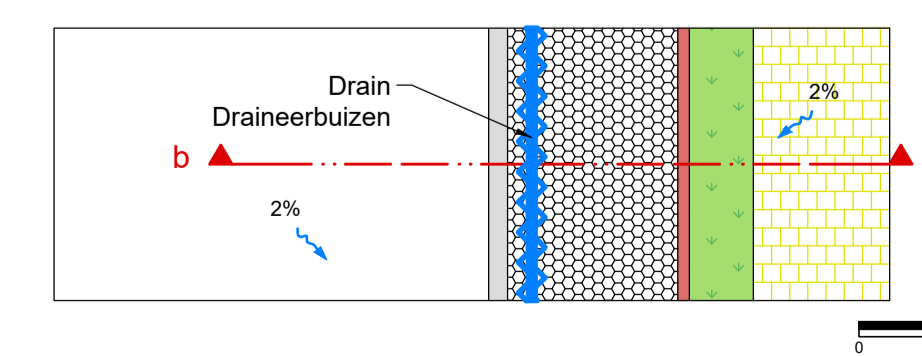

REGION DE BRUXELLES-CAPITALE COMMUNE DE FOREST	BRUSSELS HOOFDSTEDELIJK GEWEST GEMEENTE VORST
Réaménagement des voiries Kersbeek, Bempt et Verrerie	Inrichting van de openbare ruimte Kersbeek, Bempt en Glasblazerij
Situation projetée : Coupes de principe Ontworpen toestand : Conceptdoorsnede	
MAITRE DE L'OUVRAGE - BOUWHEER COMMUNE DE FOREST - GEMEENTE VORST Travaux publics - Openbare werken Urbanisme - Stedenbouw Rue du Curé, 2 - 1190 BRUXELLES Pastoorstraat, 2 - 1190 BRUSSEL Tél. 02 370 22 11 - F 02 370 22 13	L'AUTEUR DE PROJET - PROJECTONTWERPER INGENIERIE EN ENERGIE, ENVIRONNEMENT ET TECHNIQUES SPECIALES Urbanisme - Stedenbouw MATRI S. BREELS M. HOVERTIN Rue de la Liberté, 21 - 1050 Brussel Tel. 0204 91 70 - Fax. 0204 13 80 CONSEILS ET ETUDES EN ENVIRONNEMENT, ESPACE PUBLIC, PAYSAGE, TERRITOIRE & MOBILITE agora URBANA F.X. VAN NAELE P. LORAND
PHASE - FASE Permis d'urbanisme Stedenbouwkundige vergunning	
MODIFICATIONS - WIJZIGINGEN	
A Remarques Commune / Gemeente Opmerkingen 30/03/2018	
B Concertation publique PU / Openbare overleg -SV 02/07/2018	
C	
D	
B. Moens J.C. Englebert M. Loewenstein	
ECHELLE / SCHAAL Variable	DATE / DATUM 15/03/2018
FILENAME G:\3001-4000\3002_Vorres_Forest_CAD\3002\stedenbouw\plan.dwg	INDICE A B C D
PLAN No / Nr 107	